

Haus 4

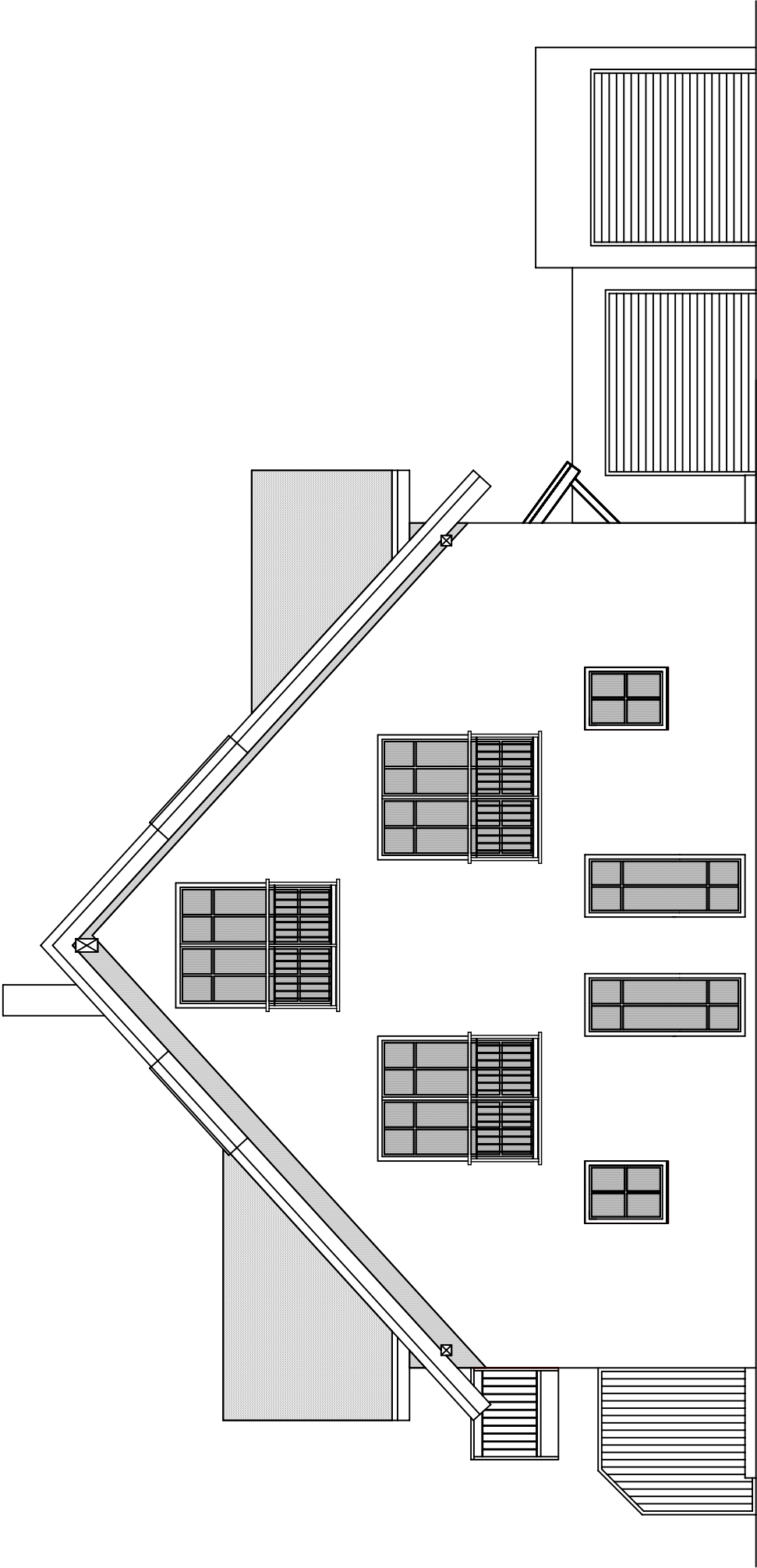

Haus 3

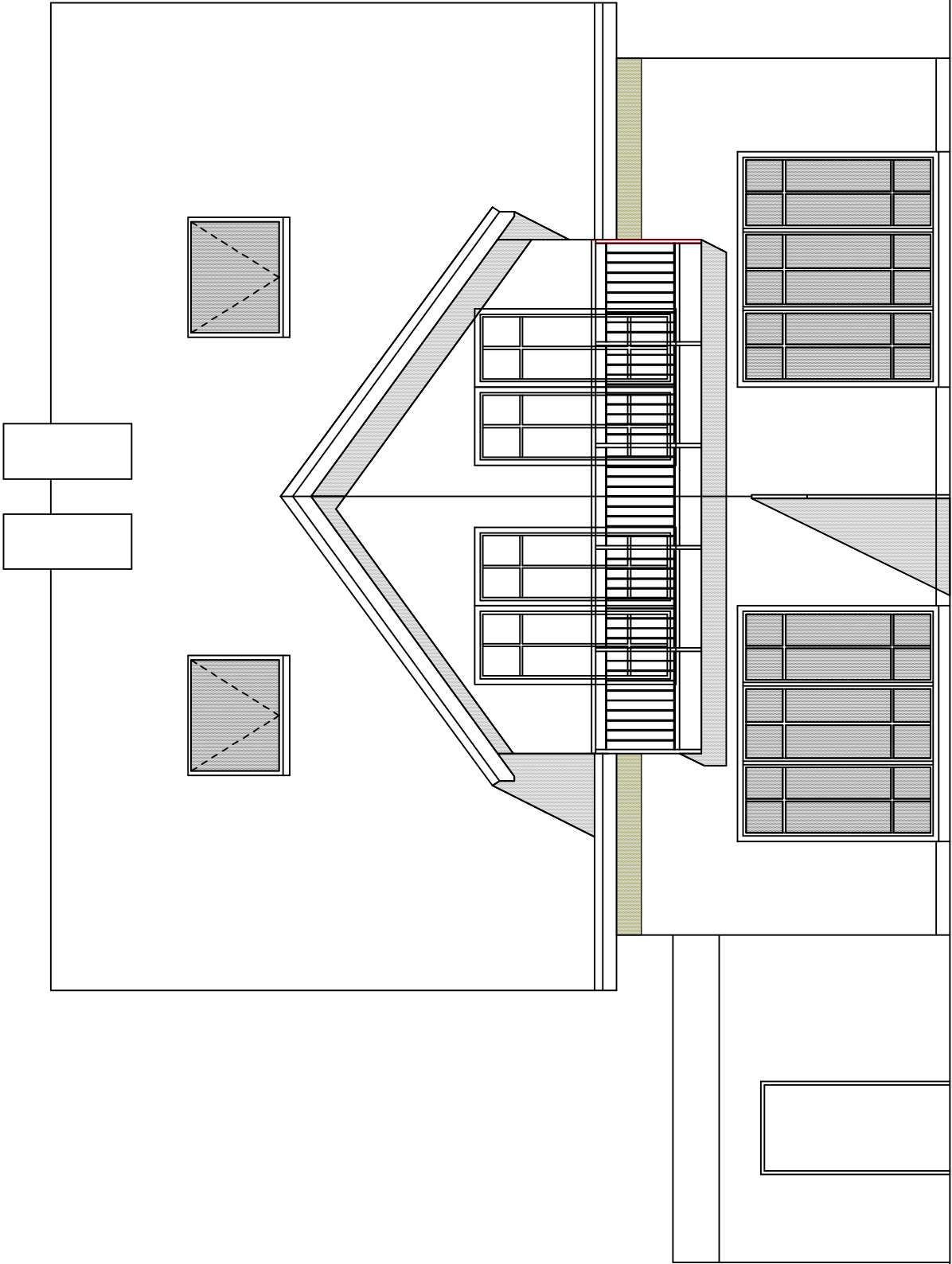

Haus 4 und Haus 3

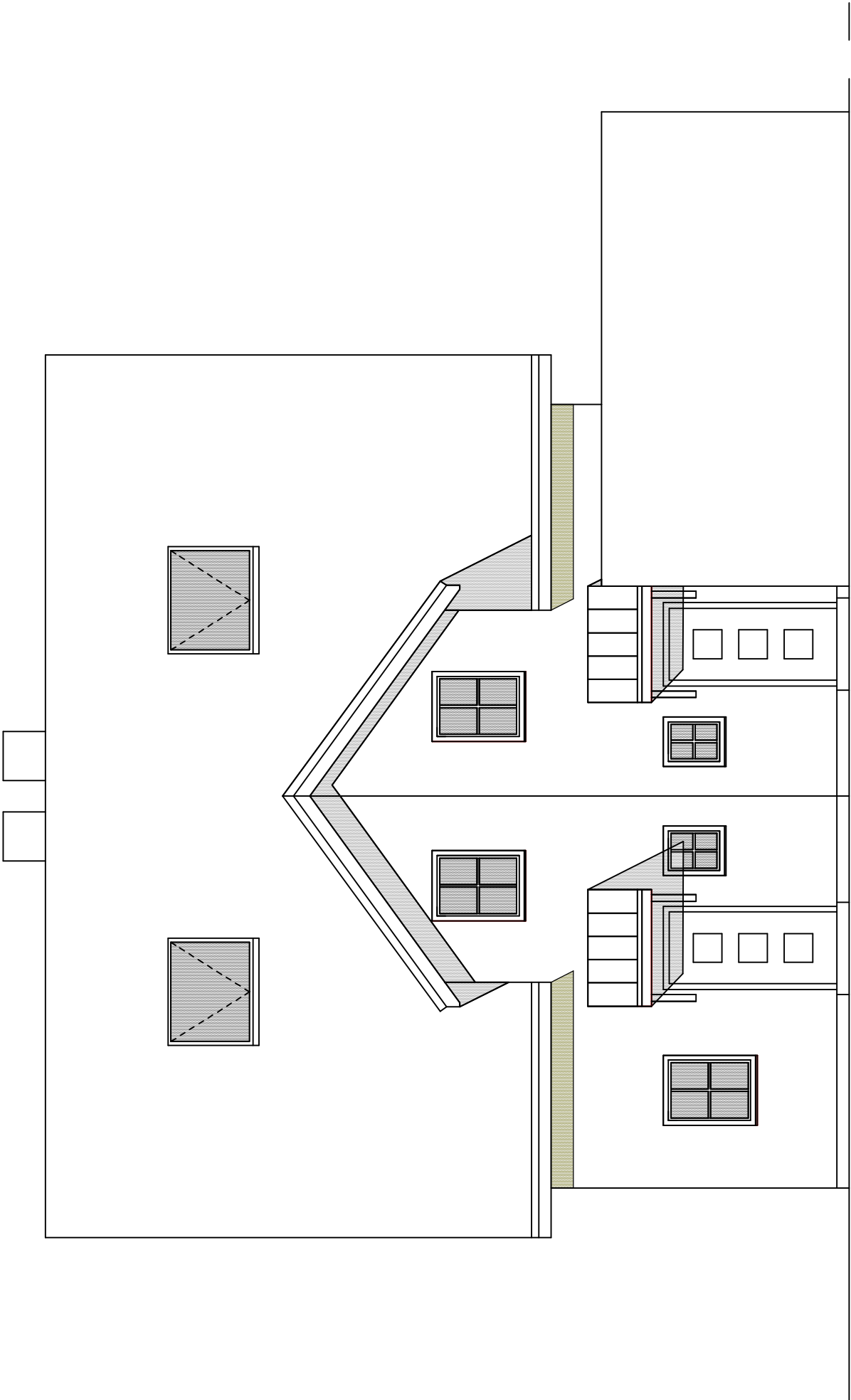

Haus 3 und 4

Flur-Nr.: 168/2

Flur-Nr.: 168/1

Parzelle III

Flur-Nr.: 174

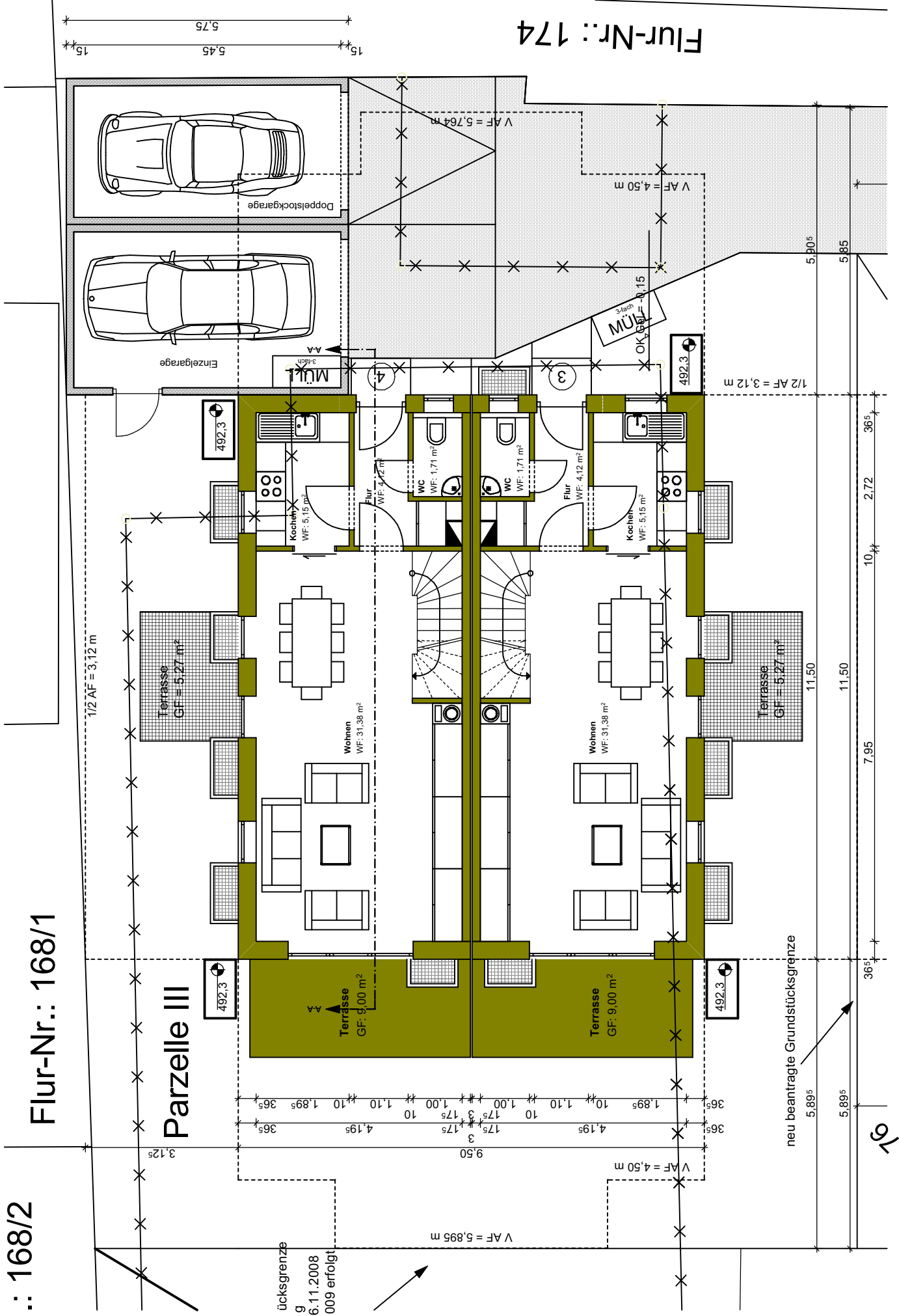

ücksgrenze  
 g 6.11.2008  
 009 erfolgt

neu beantragte Grundstücksgrenze

161

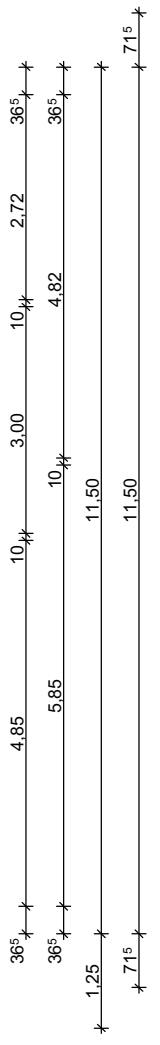
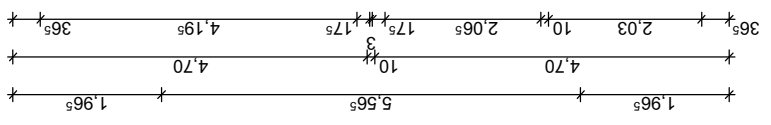
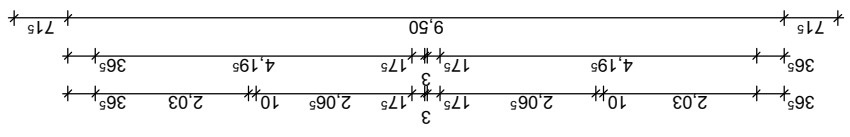
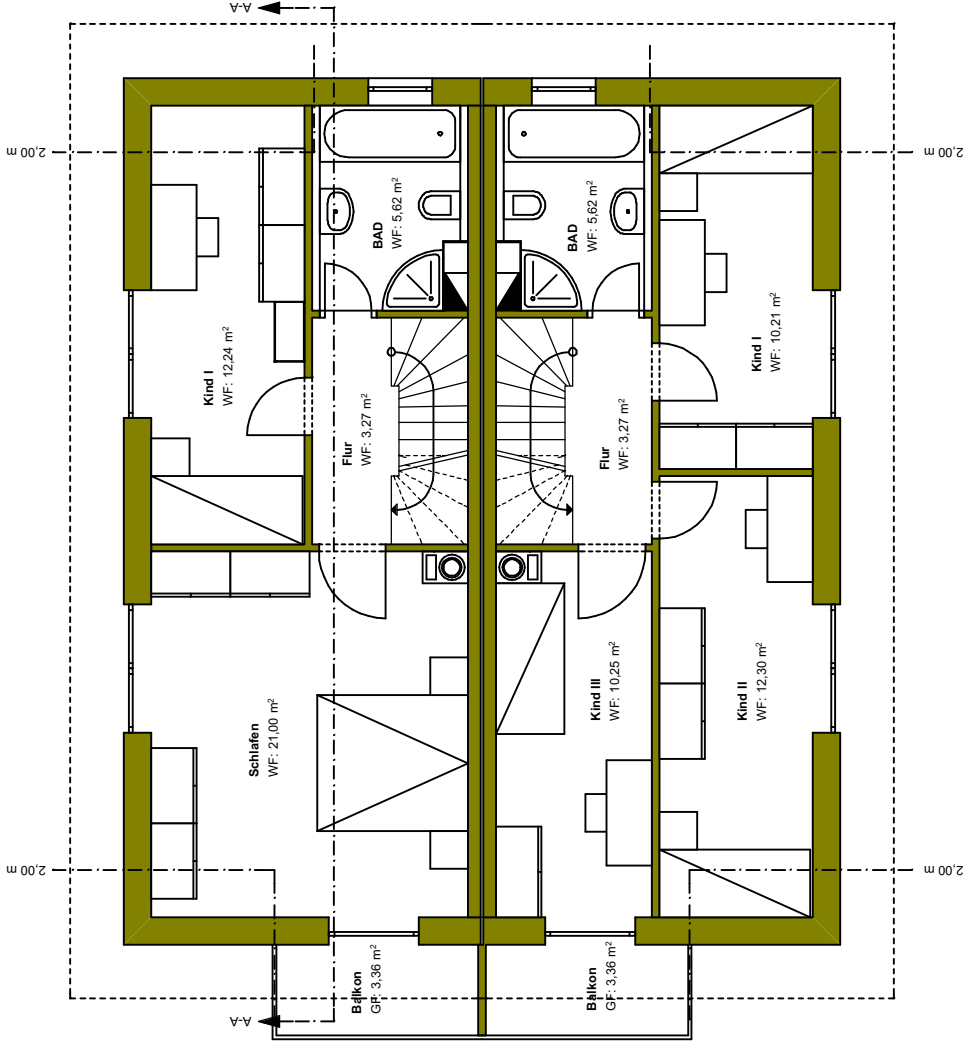
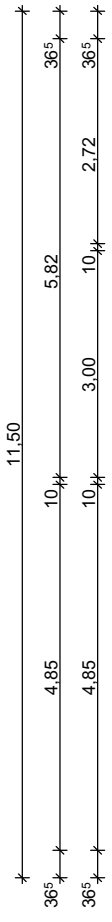

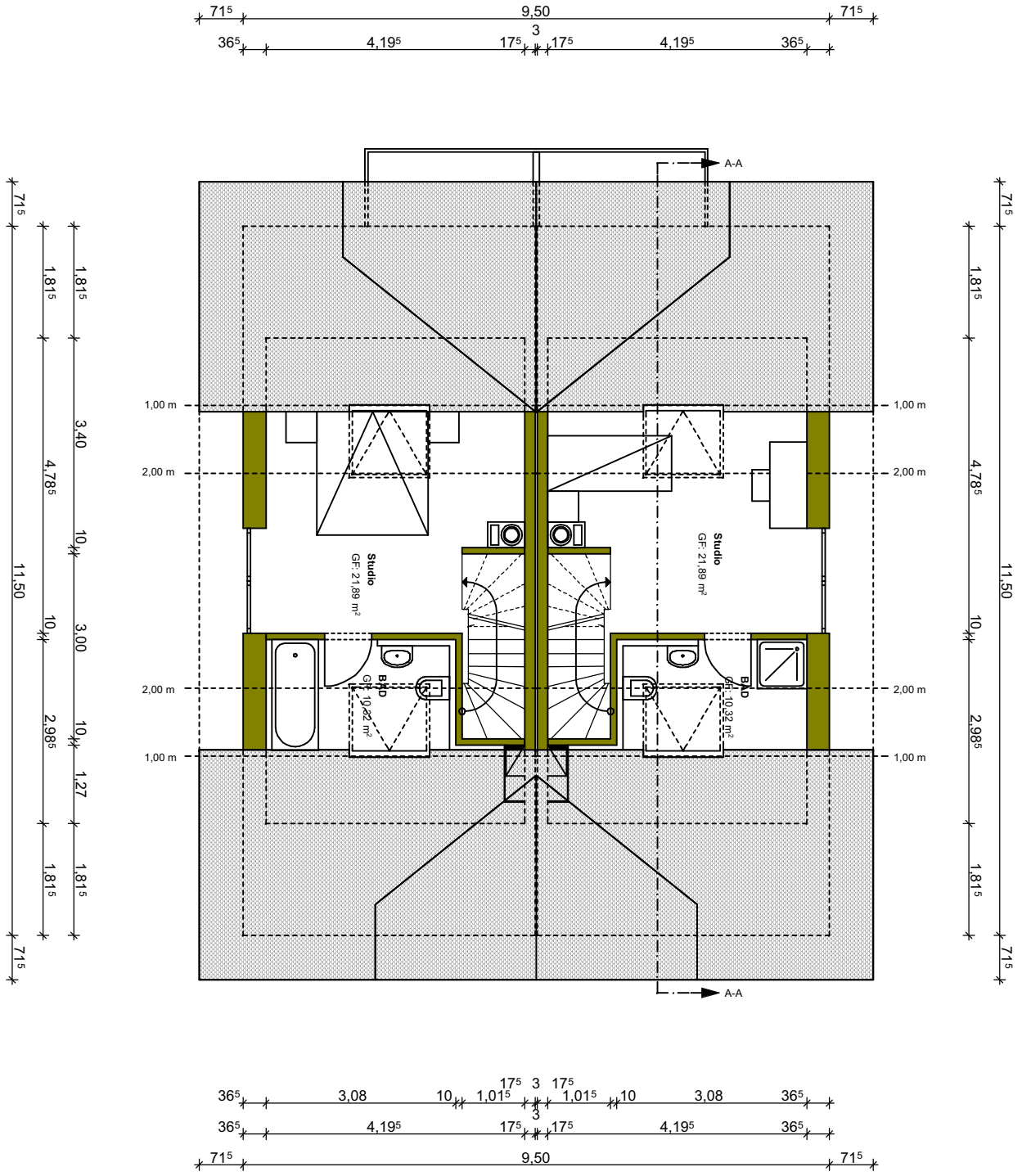

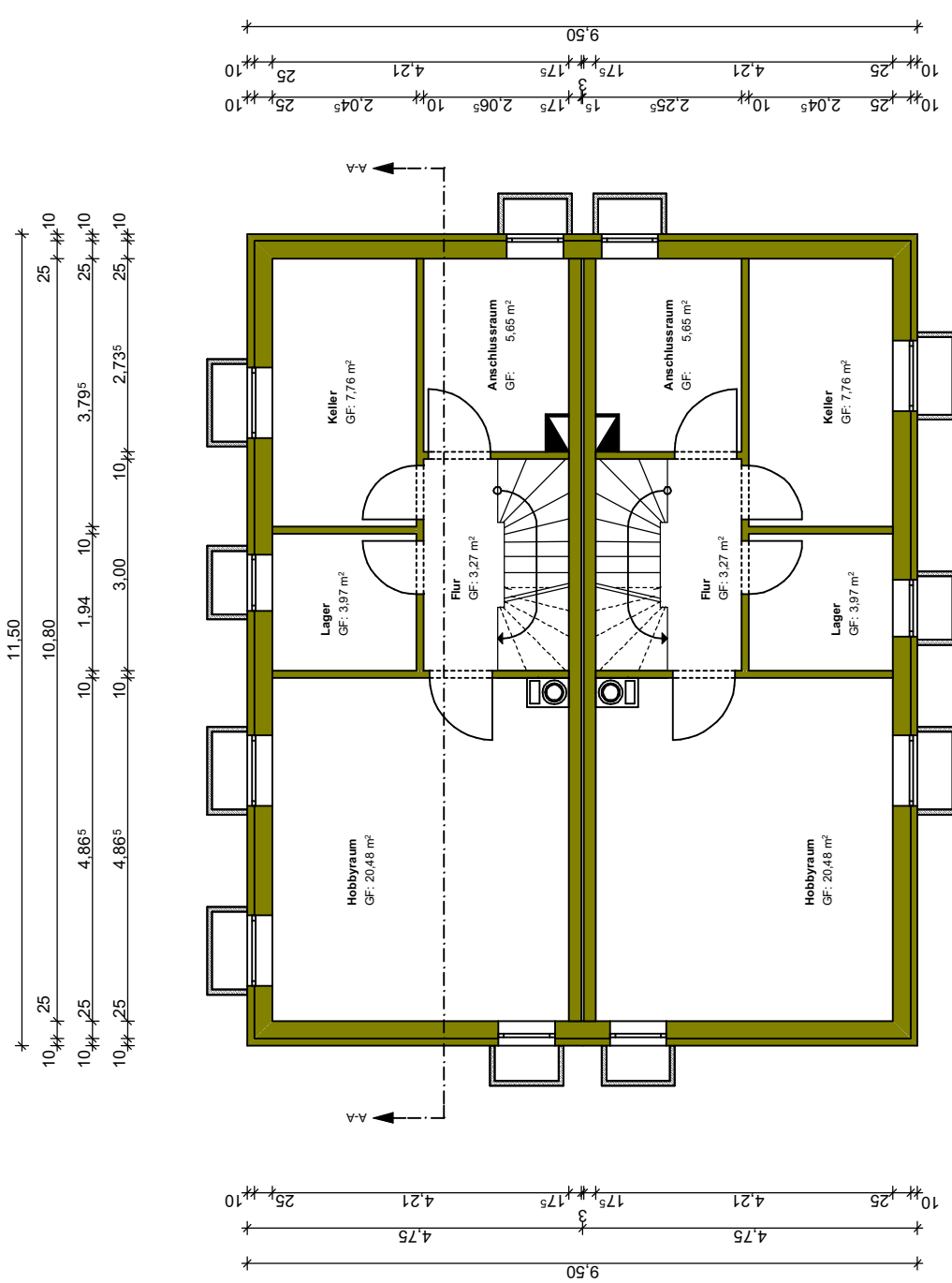

GRUNDRISS KELLERGEHOSS



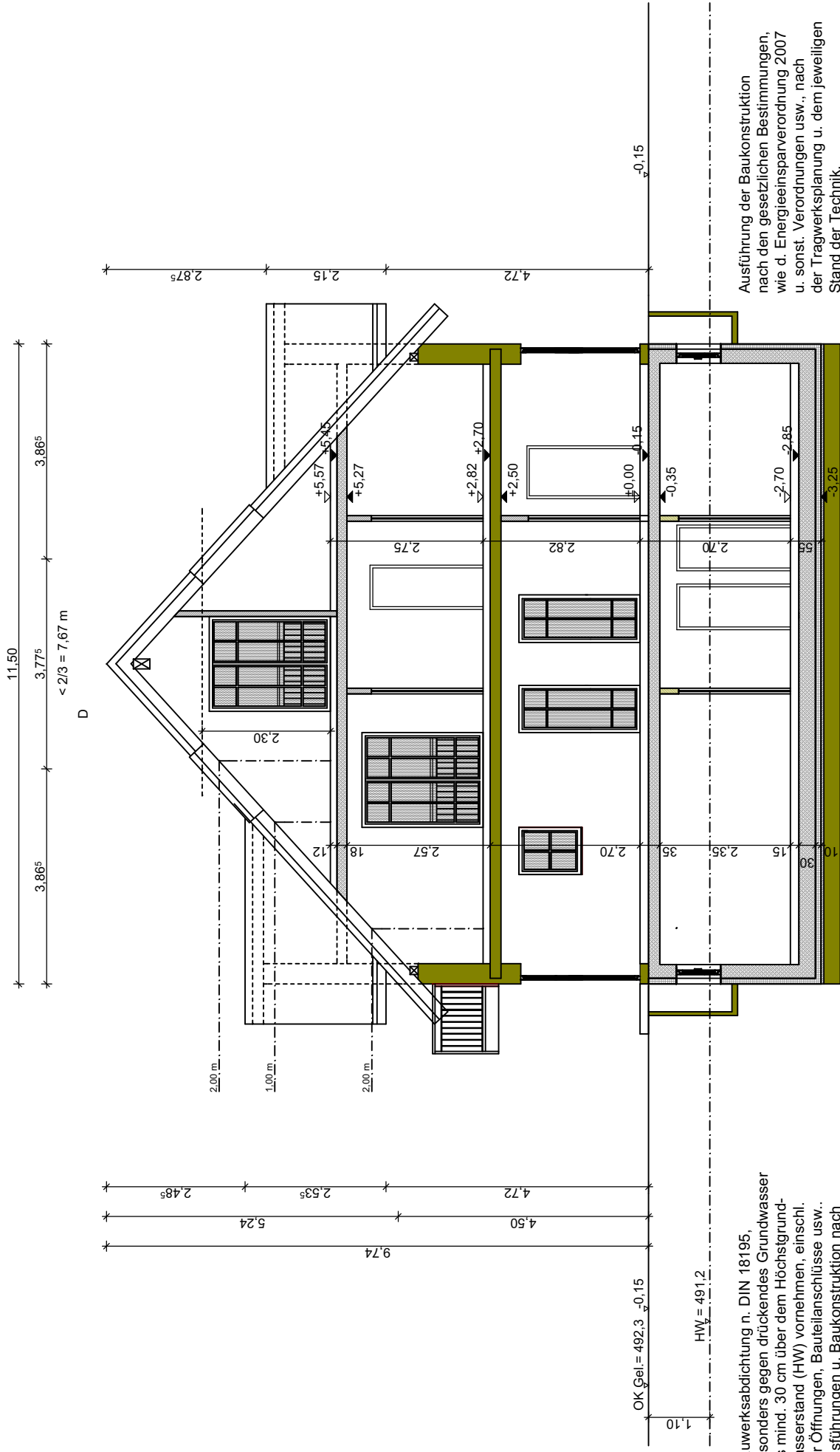

Ausführung der Baukonstruktion nach den gesetzlichen Bestimmungen, wie d. Energieeinsparverordnung 2007 u. sonst. Verordnungen usw., nach der Tragwerksplanung u. dem jeweiligen Stand der Technik.

Bauwerksabdichtung n. DIN 18195, besonders gegen drückendes Grundwasser bis mind. 30 cm über dem Höchstgrundwasserstand (HW) vornehmen, einschl. der Öffnungen, Bauteilanschlüsse usw.. Ausführungen u. Baukonstruktion nach statischer Berechnung. Lichtschächte sind gegen Oberflächenwasserreindringung zu sichern, bzw. über autom. Hebeanlagen zu entwässern. Auftriebsicherung beachten!

# SCHNITT A - A